

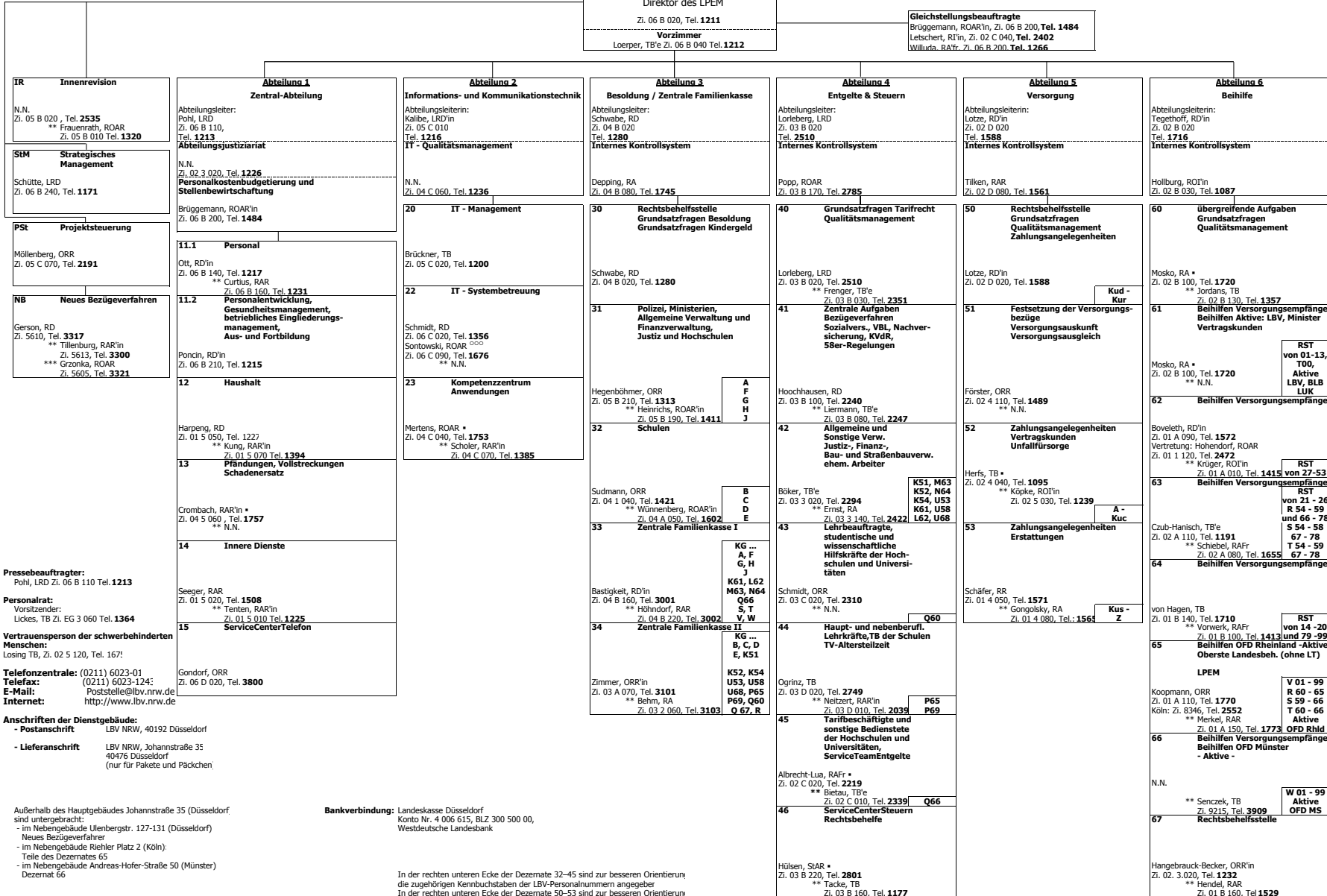

**Direktorin des LBV  
Schuck  
m.d.W.d.G.b. Buschkamp**  
Direktor des LPEM  
Zi. 06 B 020, Tel. 1211  
Vorzimmer  
Loerper, TB'e Zi. 06 B 040, Tel. 1212

**DSB Beauftragter für den Datenschutz**  
Tacke, TB., Zi. 03 B 160, Tel. 1177

**Gleichstellungsbeauftragte**  
Brüggemann, ROAR'in, Zi. 06 B 200, Tel. 1484  
Letschert, RI'in, Zi. 02 C 040, Tel. 2402  
Willuda, RA'Fr. Zi. 06 B 200, Tel. 1266



**Bankverbindung:** Landeskasse Düsseldorf  
Konto Nr. 4 006 615, BLZ 300 500 00,  
Westdeutsche Landesbank

In der rechten unteren Ecke der Dezernate 32-45 sind zur besseren Orientierung die zugehörigen Kennbuchstaben der LBV-Personalnummern angegeben  
In der rechten unteren Ecke der Dezernate 50-53 sind zur besseren Orientierung die Anfangsbuchstaben des Nachnamens angegeben  
\* Mit der Wahrnehmung der Geschäfte beauftragt  
\*\* Vertretung bzw. zusätzlich büroleitende Aufgaben (§ 10 Abs. 5 GO LBV)  
\*\*\* stellv. Gesamtprojektleiter  
ooo Fachdezernat